

MINISTERIO DE AMBIENTE Y ENERGIA
SISTEMA NACIONAL DE AREAS DE CONSERVACION
AREA DE CONSERVACION GUANACASTE



1716

Análisis de la problemática de la Estación Experimental Forestal
Horizontes, en torno a la colindancia con Finca El Jobo.

Realizado por:

Carlos Arroyo.
Milena Gutiérrez.
Francisco Ramírez.

Guanacaste, octubre 2000.

PANORAMA GENERAL

La Estación Experimental Forestal Horizontes (EEFH) se concibió desde sus inicios como un sitio cuyo objetivo principal ha sido la investigación en el campo forestal y la extensión de resultados con especial atención a las necesidades de pequeños y medianos productores¹, paralelamente a estas actividades la Estación ha brindado las facilidades para la realización de una considerable porción de investigaciones paralelas, albergando alrededor de 35 investigadores en menos de seis años los cuales ya han brindado su frutos en nueve diferentes temas de investigación, llevados a cabo en una buena proporción por estudiantes de universidades nacionales², datos que muestran las bases para la consolidación de la Estación como un sitio de investigación nacional.

Adicionalmente se había planteado desde hace más de siete años la consolidación geográfica de la EEFH como parte del proyecto de consolidación de toda el Area de Conservación Guanacaste, donde se pretendía hacer de las Areas Protegidas del ACG un solo bloque geográfico, cuya objetivo era el de favorecer la conservación de la biodiversidad y los flujos de genes de las poblaciones que conforman este aspecto vital para lo cual existimos como Area de Conservación, además de disminuir las amenazas que el mal uso del suelo ocasionan al Area³.

Actualmente, el Area ha podido en una gran medida consolidarse geográficamente, sin embargo todavía no se goza de una completa unidad geográfica en su extremo sur, ya que la EEFH se encuentra aún separada del resto de las areas protegidas que conforman este gran bloque de verdadera conservación.

Las fincas que se habían planteado comprar para la consolidación de este sector sur del ACG, son la Hacienda Rosa María y la Hacienda El Jobo. La primera daría la unidad geográfica entre el Parque Nacional Santa Rosa y la EEFH, además de eliminar un foco de desarrollo de incendios, pesca y cacería furtiva que han afectado el ACG por años.

La segunda pasaría a formar parte de la estructura de desarrollo de la EEFH, dándole unidad geográfica, mejores opciones para la comunicación interna y permitiría al ACG la protección de las poblaciones de lagartos que se mantienen en ese sector del río Tempisque¹. Además de eliminar una constante fuente de incendios y cacería, que se gestan en esta finca afectando permanentemente la Estación.

Esta última finca es el objeto de mayor discusión actualmente, debido a que se encuentra bajo un proceso de venta al Instituto de Desarrollo Agrario con fines de establecer en ella un asentamiento campesino, por lo que el análisis será dirigido hacia esta finca.

¹ Marín, S; Molina, M. 1994. Propuesta: Consolidación Geográfica del Area de Conservación Guanacaste y Desarrollo de la Estación Experimental Forestal Horizontes. MINAE, SINAC. Guanacaste. 30p.

² Gutiérrez, M. 2000. Informe de visitación de la EEFH (marzo, 1995 a diciembre, 1999). Area de Conservación Guanacaste. MINAE-SINAC. 17p.

ASPECTOS A CONSIDERAR



1 Geografía. La Hacienda el Jobo se encuentra actualmente dividido en dos fincas, una de las fincas (lo que se llamó en algún momento La Ielva), fue recientemente adquirida por el Señor Mario Osembach, quien está trabajando en la restauración ecológica y cultural de la finca. La otra finca es hoy en día propiedad de la Señora Ana Cesilia Rivas Tinoco, y es la parte que se encuentra en proceso de venta.

Esta finca propiedad de la señora Rivas colinda al oeste y sur con la Estación al este con el río Tempisquito y al Norte con el Señor Ossembach (ver anexo 1), a su vez cuenta con dos planos catastrados uno con el N° 6408080-97 con 115 ha 9746,78 m², y el otro con el N° 6408081-91 con 198 ha 7306,90 m², para un total de 371 ha 0951,58 m², de las cuales 300 ha se encuentran afectadas por Régimen Forestal, por el Certificado de Protección de Bosques (ley forestal 7575), inscrita en el folio real 257-318 000.

2. Inversión Estatal. Como se mencionó en el punto anterior un aspecto importante de destacar, es que la finca se encuentra gozando de incentivos del estado desde hace más de tres años, lo que representa una inversión estatal para el establecimiento de la regeneración del bosque que hoy en día se observa a lo largo y ancho de la finca (ver anexo 2), la cual se vería afectada y completamente perdida si la finca fuera adjudicada para la explotación agrícola.

3. Acceso. El acceso a esta finca se localiza por el sector de La Esperanza (ver Anexo 1), donde existe una servidumbre que le permite el acceso, que de otra forma sería imposible debido a que no existe servidumbre desde la carretera Interamericana pasando por la Hacienda Ahogados y que si existiera sería solamente en el periodo de verano ya que el río Tempisquito representa una barrera natural para el desarrollo de muchas actividades en esta finca.

Como se puede observar la presencia de un asentamiento campesino en el sitio no solo afectaría en los límites de la finca, si no tendría influencia en una buena porción del sector noreste de la EEFH.

4. Proyecto GRUAS. La finca El Jobo forma parte del proyecto.

5. Margen de Río Tempisquito. Como se observa también en el anexo 1, esta finca forma parte de la cuenca inmediata del río Tempisque y alberga uno de los afluentes constantes que alimentan el río durante el verano y que nace en terrenos de La Estación, como lo es la quebrada "El Jobo".

Como hemos visto uno de los desastres naturales que han afectado enormemente al país ha sido las inundaciones causadas por el desbordamiento del río más importante de la Provincia de Guanacoste, El Tempisque, efecto que para muchos conocedores de la materia se podría disminuir en gran medida si se vuelve a establecer una buena porción de cobertura boscosa a lo largo de su cuenca. La protección y recuperación de esta finca adyacente al cauce principal que da origen a este importante río, sería de un gran beneficio y

contribución en la mitigación de estos desastres naturales que tanto afectan la estabilidad de nuestro país.

6. Zona de riesgo. La situación actual de la finca en cuanto a propietario(a) y personal, representa un sitio de enorme riesgo para el ACG, debido a que esta finca históricamente ha sido uno de los focos de incendios tal vez el más importante que afectan la EEFH verano a verano. Además, es un sitio reconocido para la alcahuetería de cazadores, que también entran a la propiedad de la Estación dañando el componente de fauna.

Otro aspecto importante de mencionar en esta sección es que existe una gran probabilidad de que estos problemas aumenten en el momento en que se presenten parceleros en la finca.

RECOMENDACIONES

Con base en estos puntos anteriores se recomienda, realizar el mejor esfuerzo para la adquisición de la finca en el menor tiempo posible pues todavía es factible adquirir la finca en forma integral, lo que sería más difícil.

Estamos concientes de que el Area de Conservación Guanacaste está sufriendo una gran crisis económica, sin embargo, la adquisición de la finca podría canalizarse por otros medios. Por ejemplo: Una donación, la alianza estratégica con alguna empresa poderosa, la solicitud de compra al IDA pero con la condición de trasladar estos terrenos al ACG, entre otras.

ANEXO 1:
Ubicación Geográfica de la Finca.



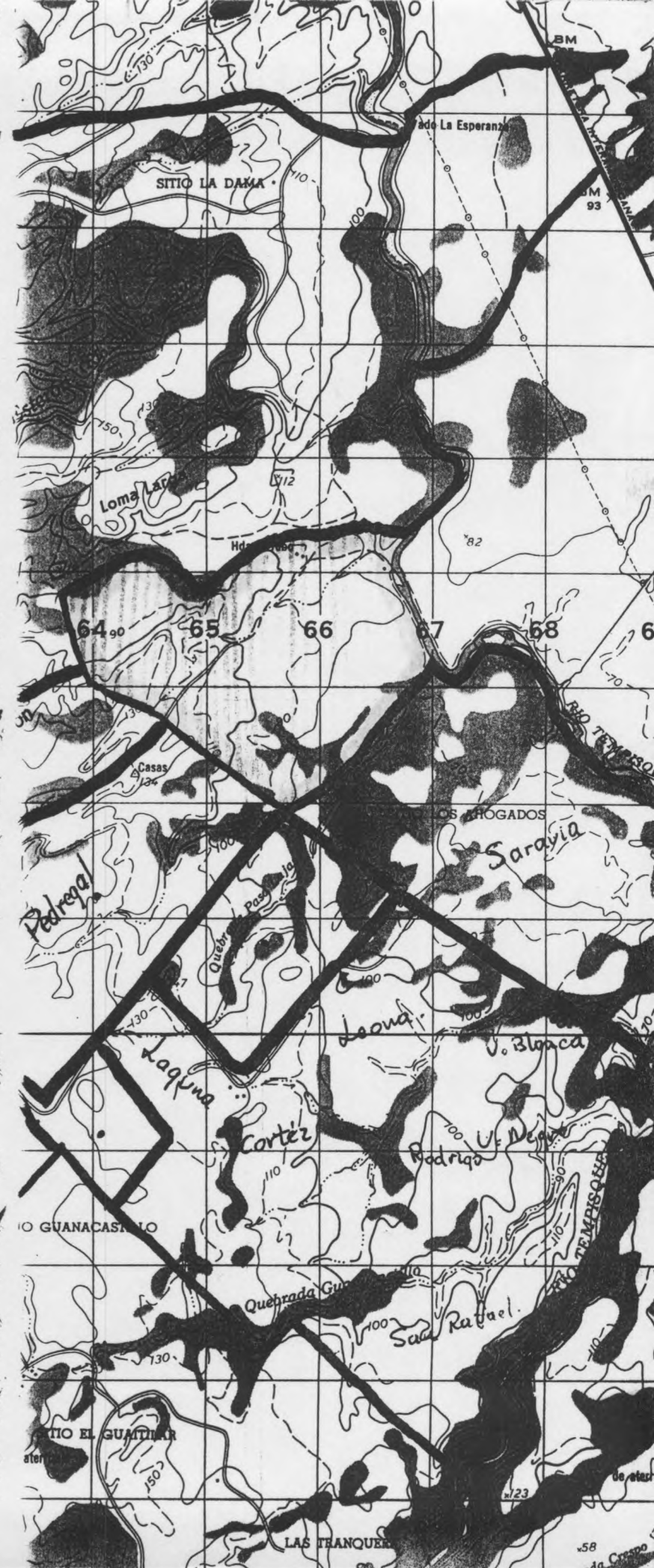
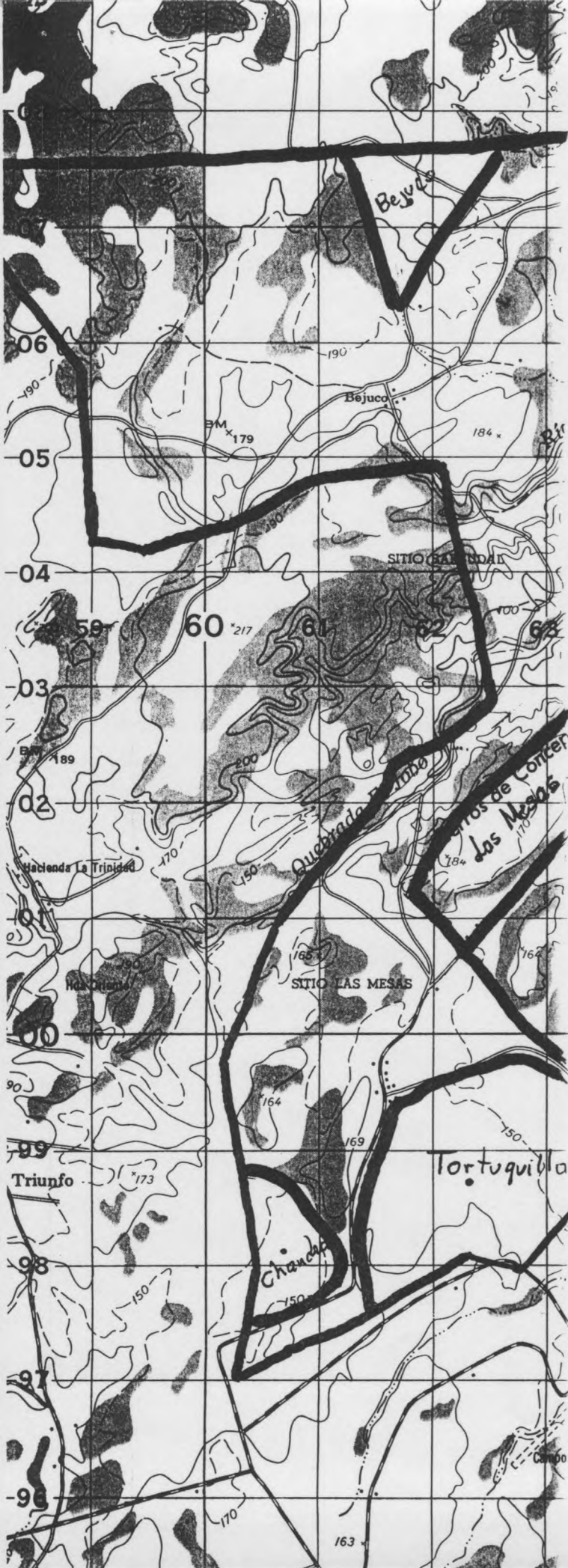

ANEXO 2:
Fotografías de la cobertura vegetal del sitio.



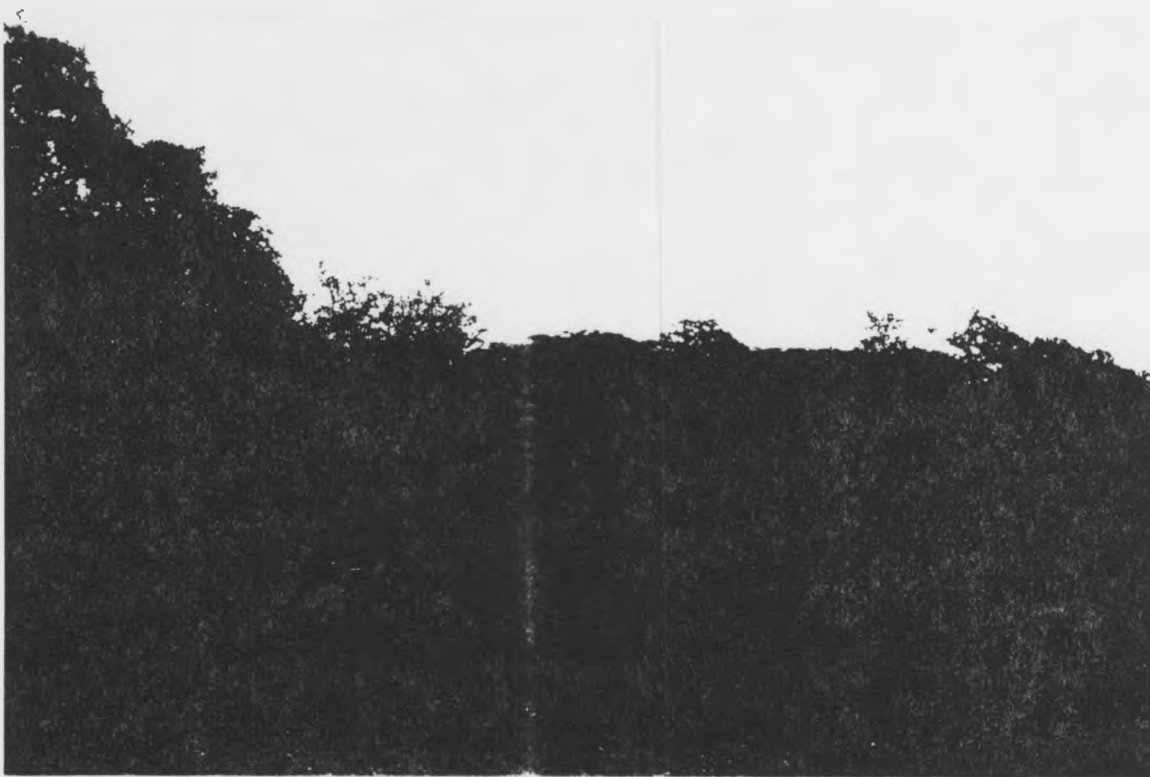

Fotografías 1 y 2: 1) Porton de acceso a finca en jobo dede la EEFH en el límite suróeste de la finca el Jobo 2) Camino de acceso de finca el Jobo viniendo del Sector La Esperanza en Horizontes y pasando por la Finca del Sr. Ossenbach

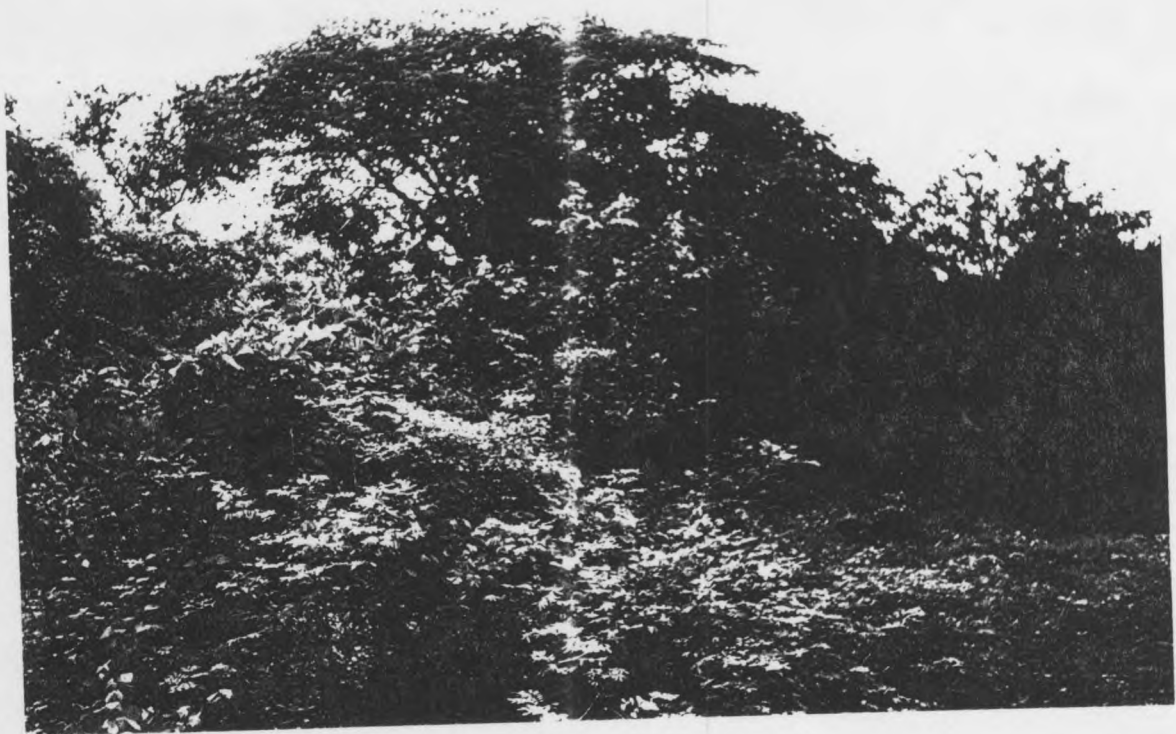

Fotografías 3 y 4: Vistas de la Regeneración de los potreros en la Finca El Jobo



Fotografías 5 y 6: Vistas de la Regeneración de los potreros en la Finca El Jobo

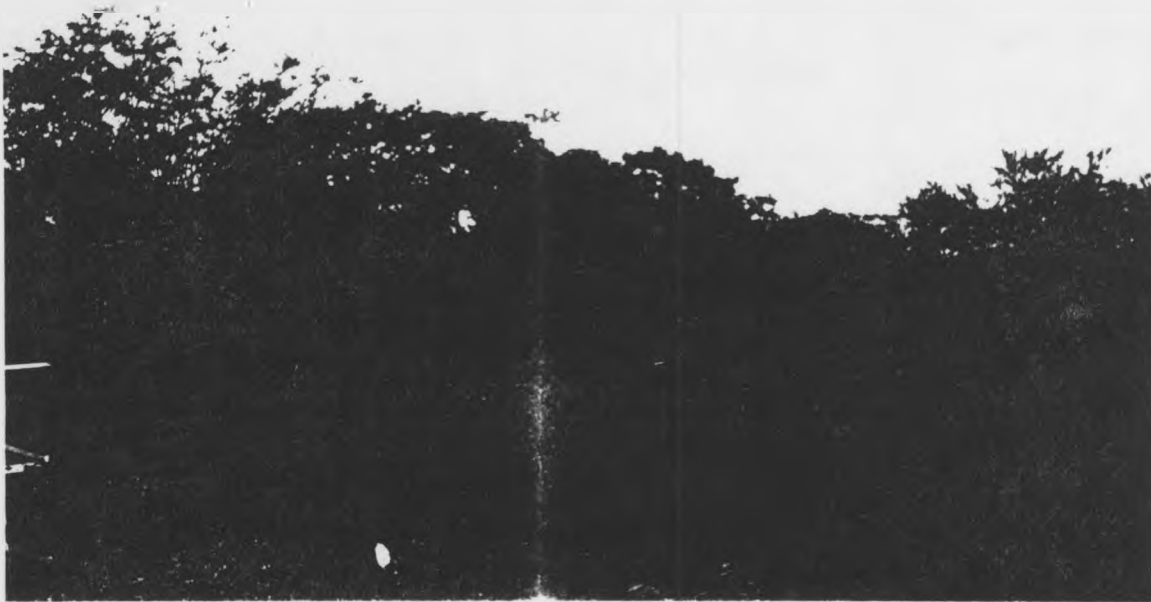

Fotografía 7: Aspecto de los sitios con menor desarrollo de la vegetación en la Finca El Jobo.